

□ De Hwiie
 ■ Team Swåt

Konsultationsskak, SkB 01.09.2020
 [CQJ]

1.e4 d5 Skandinavisk; normalt en sikker vej til en stilling i underkanten, men den er så sjældent spillet, at man får en vis hjemmebanefordel - bortset fra, at ingen på Team Swat havde spillet det før! Frisk gjort. **2.exd5 Qxd5** Alternativet er som regel Sf6 for at slå med springeren og derved ikke at give De Hwiie det gratis tempotræk Sc3. **3.d4 e5 4.Nf3 Bg4 5.Be2 e4 6.Ne5 Bxe2 7.Qxe2 Nf6 8.0-0**
 [8.Nc3!?]

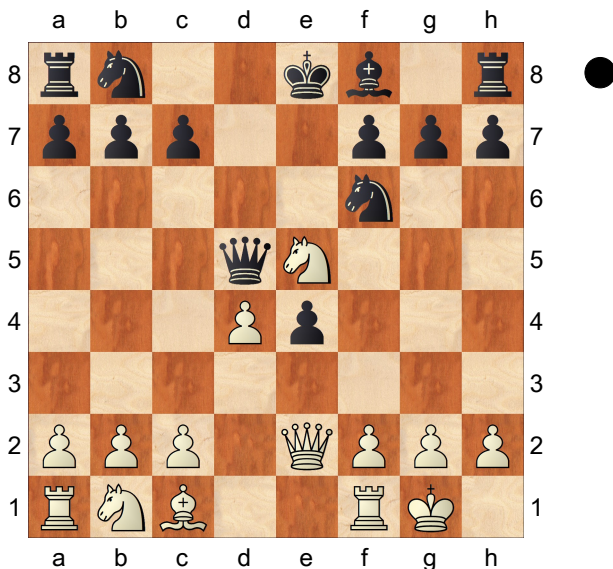

8...Nc6? 9.Nxc6 Qxc6 10.c4!
 Sort har store problemer allerede efter 10 træk. Kongen står og blafrer i centrum, og bonden på e4 er svær at dække og falder. Oveni er den hvide stilling bare behageligere at spille.
Be7 11.Nc3 Qe6 12.d5 Qf5 13.f3
 Ikke sjovt for Sort. Hvid spiller godt og logisk og åbner linjer mod den uroherede konge.
e3?? Det ser naturligt ud at ofre

B01

bonden og holde linjerne lukkede, men Stockfish siger nu "+2,5". Slag på f3 eller Dg6 var bedre.

14.Qxe3 Kd7 15.Ne4 Rhe8 16.Qb3 Nxe4 17.Qb5+ Kd8 18.fxe4 Qxe4 19.Bf4 Qd4+ Eneste træk. Sort står rædsomt og bliver nødt til at få afviklet noget materiel for ikke at blive sat mat midt på brættet.
20.Kh1 Qb6 21.Qa4!

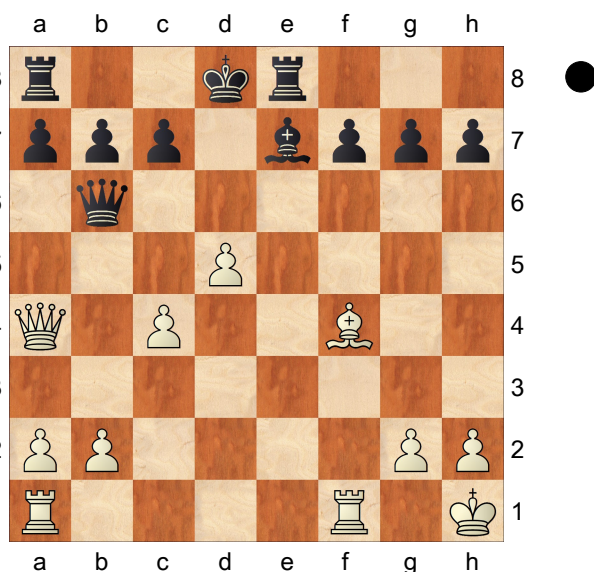

Hvid tillader naturligvis ikke afbytninger. Det er ham, der angriber, så han skal lige score et par bønder, inden man går i slutpil.

Bf6 22.Rae1
 [22.c5 Qa6 23.Qc2 Qb5 24.Rad1 g6 25.c6 Re7 Og man skal vist være jubeloptimist for at tro på den sorte stilling.]

22...Re7 23.d6 cxd6 24.Bxd6 Qxd6 25.Rd1 Bd4

(Diagram)

Hvid trækker og taber.
26.Rxd4?? Det ser naturligt ud, men er desværre for De Hwiie en forfærdelig bøv i en gevinststilling. Hvid går ifølge Stockfish fra +4,5 til -8!
Qxd4 27.Rd1

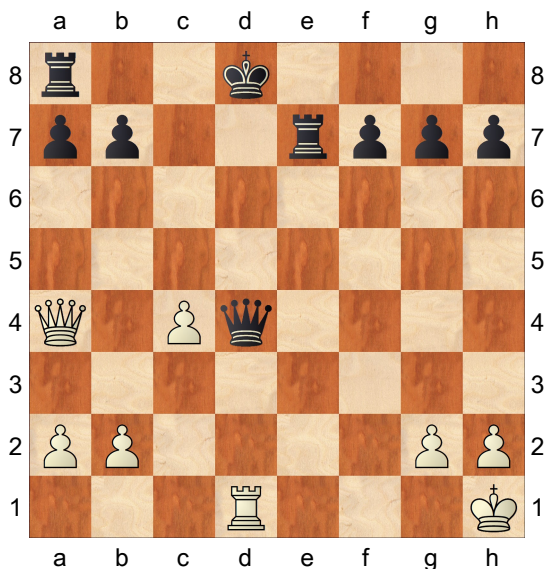
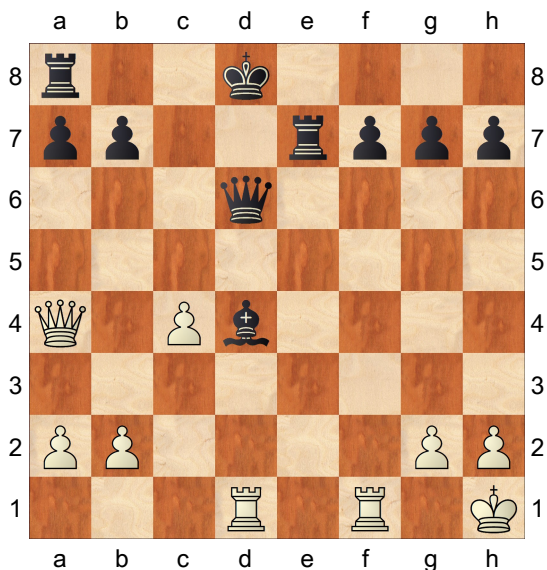

35.b4 b6 36.c5 Re1 37.Qd3 Qc7+ 38.Rd6?! Det er pest eller kolera. Hvid står forfærdeligt og kan kun håbe på fusk, så for at beholde matmulighederne burde De Hviiiie undgå afbytninger. Alt taber, men man kan lige så godt stritte bedst muligt imod - ganske som Sort gjorde det de første 26 træk.

Re6 39.Qd5 Rb8 40.Kg1 Rxd6 41.cxd6 Qd7 42.b5 Kd8 43.Qg5+ Ke8 44.Qe5+ Kd8 45.Qh8+ Qe8 46.Qf6+ Kd7 47.a4 Qe6 48.Qg7 h5 49.Qd4 Re8 50.a5 Qe3+ 0-1

Kc8!! De Hviiiie sad kollektivt og måbede. Damen kan ikke tages pga. hans svage baglinje og matten på e1. Havde Hvid for nogle træk siden brugt et træk på at lave et lufthul med h2-h3, havde gevinsten været ret let. Nu vinder Sort i stedet et tårn og scorer hele pointet. Colin skulle hjemad og forlod her den synkende skude.

28.h3 Qc5 29.Qc2 g6 30.Rd5 Re1+ 31.Kh2 Qg1+ 32.Kg3 Qe3+ 33.Kh2 Re2 34.Qd1 Qe7 Sort skal "bare" stabilisere stillingen og forhindre mat. Derpå skal Ta8 i spil, og Hvid opgiver snart.